

Figure 20. QMA 28A Howe Sound: Subareas 28-1 to 28-4, 28-6 and 29-3. For description of closures please see Appendix 1, Section 5.

Vessel: VRN: Tab #:

Fishery: (circle one) --- RSU --- GSU --- CUKE --- DUX ---

Dive Site Ref.	Dive Date	Validation ID #

Note: The management areas shown on this chart are to be used as a guide only. For more exact info refer to the Pacific Fishery Management Area Regulations. THIS CHART IS NOT INTENDED FOR NAVIGATIONAL PURPOSES. www.d-pacificfisheries.com

procher à moins de 1400 mètres
aison des bouées non lumineuses.
euses et non lumineuses sont
à l'intérieur de cette zone;
s indiquées sur la carte. Les
durant les heures de noirceur ou
lité.
de détails sur la zone WG, com-
sation radio VAC Comox.

à l'intérieur des tirés est une
laquelle des tirs de torpilles
0700 à 1730 du lundi au samedi,
laquelle les navires doivent
demande. La zone WG est un
Défense nationale tel qu'énoncé
Défense nationale à laquelle
surtout sur les secteurs d'accès
à défense. Des renseignements
ont disponibles:
(écoute seulement)
Arde côtière de Comox ou
lang Control/ Voie VHF 16
Traffic Voie VHF 11.

EN TRAIN DE PÊCHER
de navires en train de pêcher
nis ou à la seine peut être
ur comme la nuit, de juillet à
vires doivent être très prudents
e cette zone et d'écouter sans
se 16 (156.8 MHz), contactant
illeurs de gardes-pêche sur ce
enseignements sur le filotille

AIDES A LA NAVIGATION
Pour les renseignements complets sur les aides à la navigation, on doit consulter les cartes à plus grande échelle et le Livre des feux, des bouées et des signaux de brume.

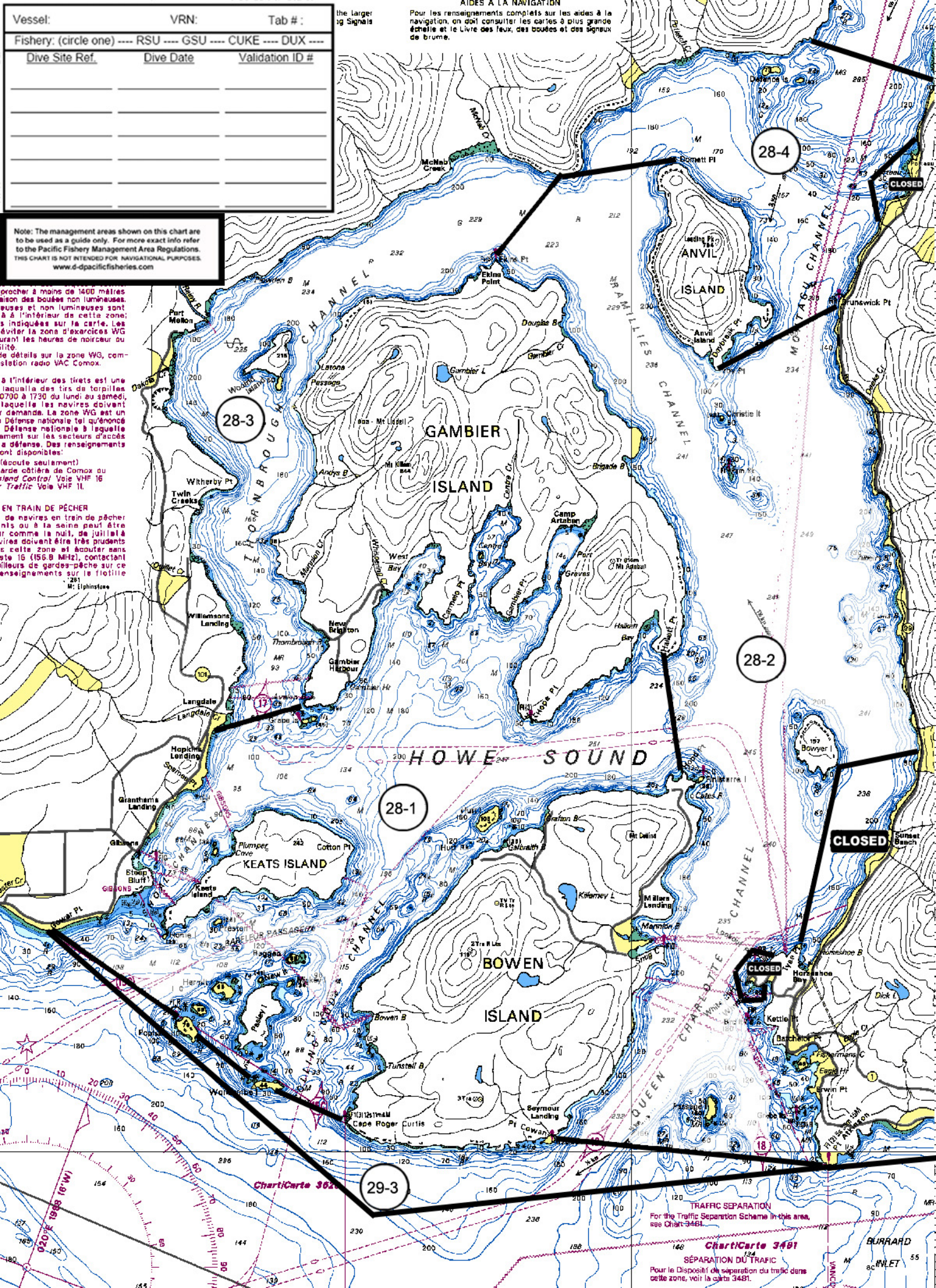

Chart/ Carte 362

TRAFFIC SEPARATION
For the Traffic Separation Scheme in this area,
see Chart 3481.

Chart/ Carte 3481
SÉPARATION DU TRAFIC
Pour le Dispositif de séparation de trafic dans
cette zone, voir la carte 3481.

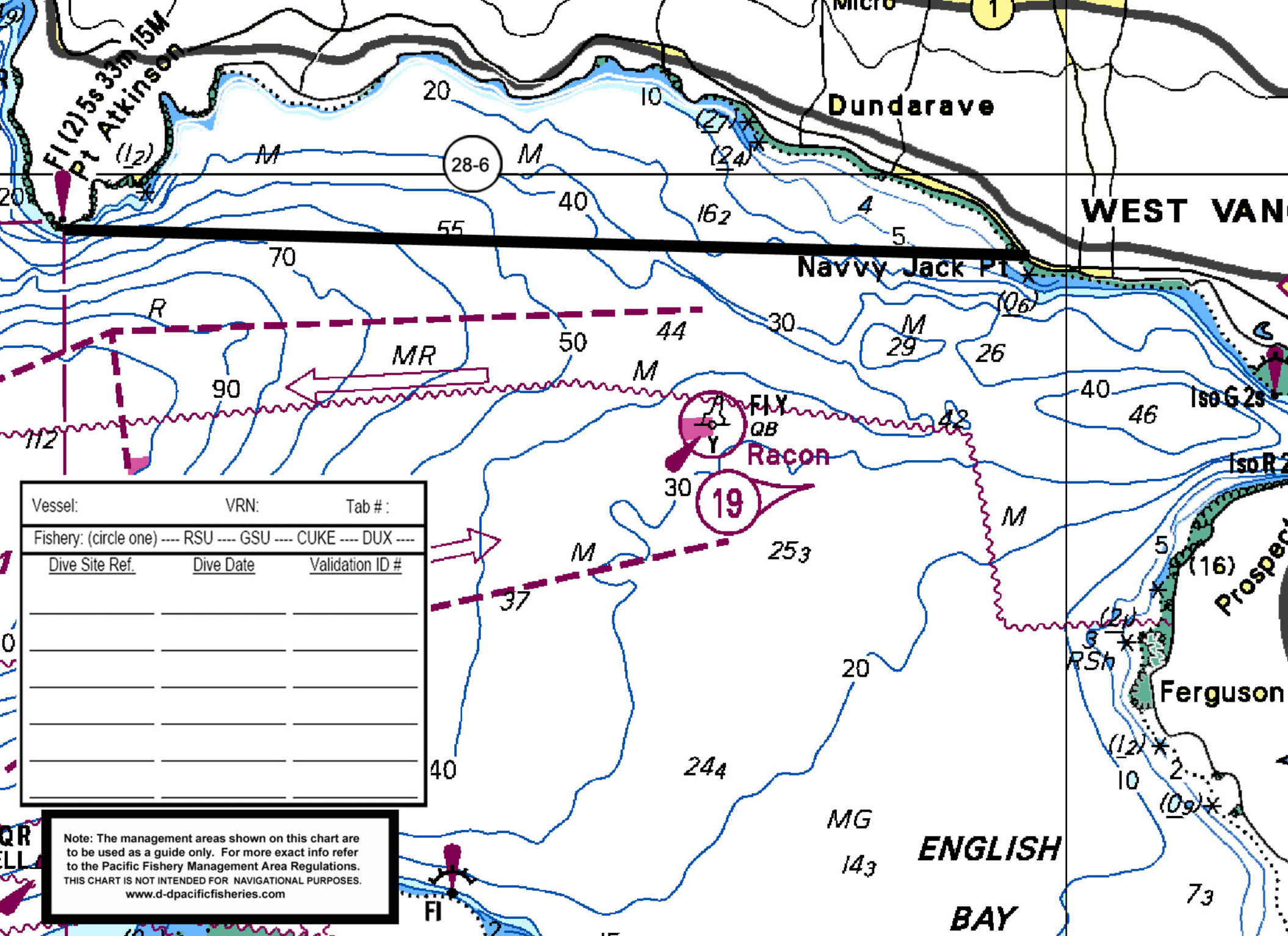

Vessel:	VRN:	Tab #:
Fishery: (circle one) ---- RSU ---- GSU ---- CUKE ---- DUX ----		
<u>Dive Site Ref.</u>	<u>Dive Date</u>	<u>Validation ID #</u>

Note: The management areas shown on this chart are to be used as a guide only. For more exact info refer to the Pacific Fishery Management Area Regulations. THIS CHART IS NOT INTENDED FOR NAVIGATIONAL PURPOSES. www.d-pacificfisheries.com